Сдают квартиру, Юрмала, Булдури (ID: 2524)
LOIKK A - сделки с недвижимостью - www.loikka.lv
Офис в Риге: ул. Краславас 12, 1-ый офис.,
телефон: +371 67205216, моб. телефон: +371 29718568, эл.почта: info@loikka.lv

Сдают квартиру, Юрмала, Булдури (ID: 2524)

Сдается квартира площадью 70м2 в новом проекте. Квартира находится на 2 этаже дома, есть балкон. Полностью оборудована. В квартире есть все удобства. Квартира доступна и на летний период, цена 2500 Евро/месяц + коммунальные.

ID:	2524
Сделка:	Сдают квартиру
	Новый проект
Раздел:	Квартиры
Цена:	950 EUR / мес. + Коммунальные платежи, + Платежи обслуживания здания
Цена за м²:	14 EUR / м²
Местоположение:	Юрмала, Булдури, Meža prospekts 27
Площадь:	70 м²
Серия дома:	Новостройка
Состояние здания:	Очень хорошее
Состояние внутренней отделки:	Очень хорошее
Удобства:	Все
Комнаты:	2
Количество спален:	1
Количество санузлов:	1
Этаж:	2

Количество этажей:	3
Система отопления:	Газовое отопление
Коммуникационная сеть:	Центральное водоснабжение Центральная канализация Электричество Интернет
Оборудование:	Мебель Автостоянка под зданием Лифт Гараж Душ Туалет и ванная раздельно Ванная Встроенная кухня Балкон Закрываемый подъезд Паркет

Контактные данные:
SIA Loikk A
Тел.: +371 67205216
Моб.: +371 29718568

Сдают квартиру, Юрмала, Булдури (ID: 2524)
LOIKK A - сделки с недвижимостью - www.loikka.lv
Офис в Риге: ул. Краславас 12, 1-ый офис.,
телефон: +371 67205216, моб. телефон: +371 29718568, эл.почта: info@loikka.lv
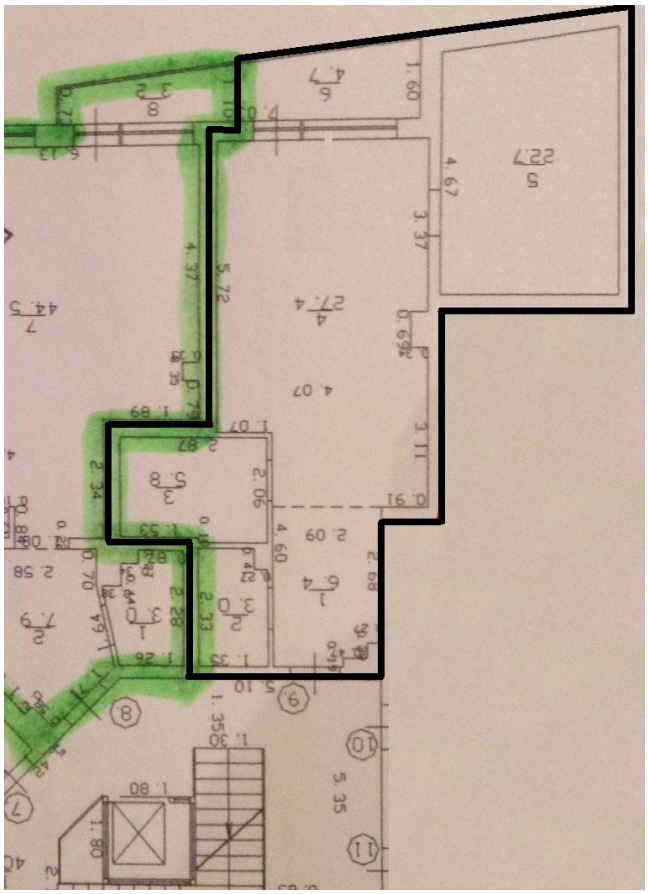
Сдают квартиру, Юрмала, Булдури (ID: 2524)
LOIKK A - сделки с недвижимостью - www.loikka.lv
Офис в Риге: ул. Краславас 12, 1-ый офис.,
телефон: +371 67205216, моб. телефон: +371 29718568, эл.почта: info@loikka.lv